

*Manual de medidas preventivas de
combate à covid-19*

Retorno às atividades presenciais

Educação Infantil



**SECRETARIA DE EDUCAÇÃO
PREFEITURA MUNICIPAL DE BARUERI**

2020

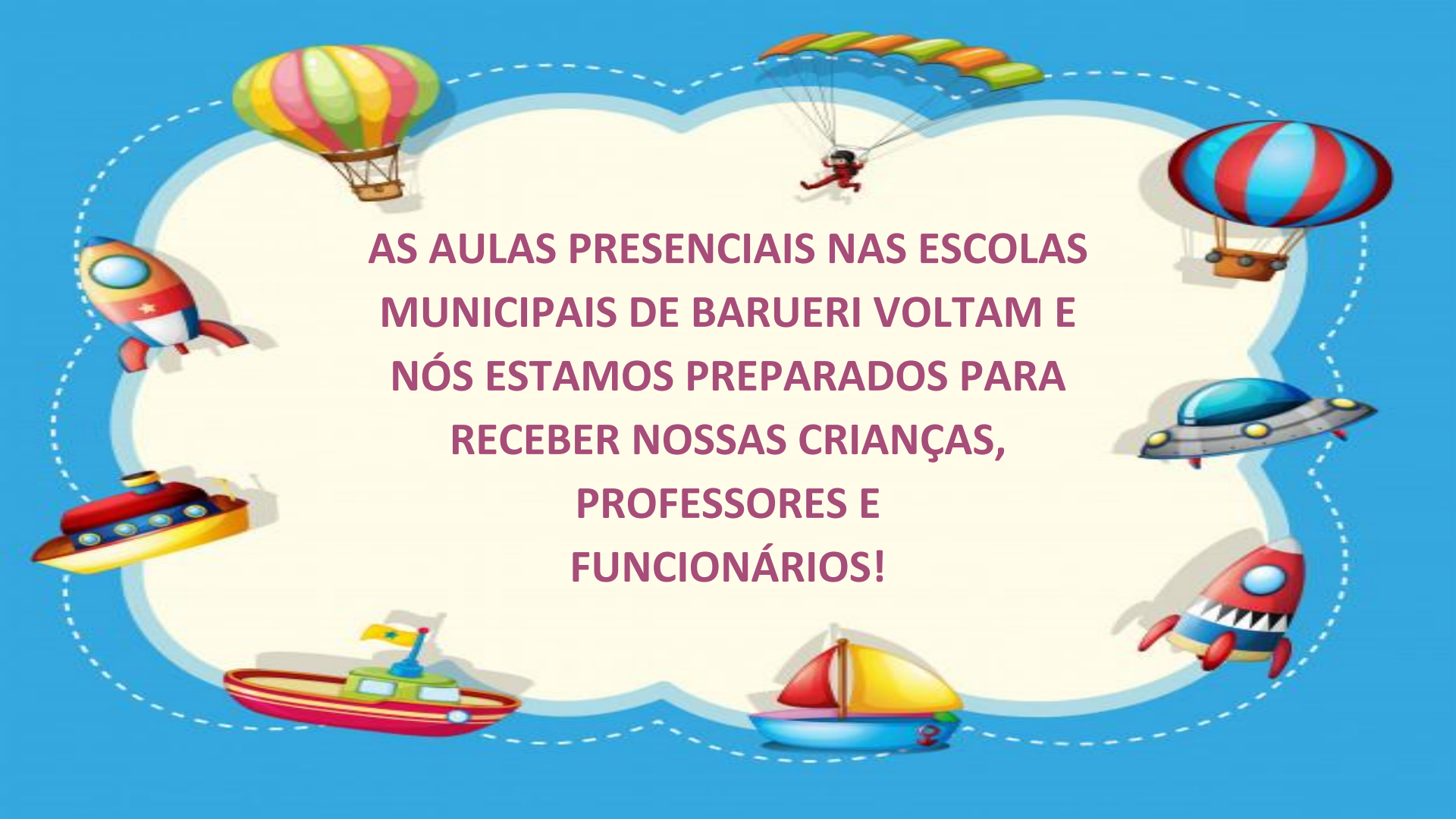

**AS AULAS PRESENCIAIS NAS ESCOLAS
MUNICIPAIS DE BARUERI VOLTAM E
NÓS ESTAMOS PREPARADOS PARA
RECEBER NOSSAS CRIANÇAS,
PROFESSORES E
FUNCIONÁRIOS!**

RECADINHO DA NOSSA SECRETÁRIA

Realinhar, replanejar e reorganizar.

Estas são palavras muito importantes no contexto da sala de aula. Nossos professores vivem esta forma de pensar no seu dia a dia. Acreditamos que foi assim que o mundo se viu diante desta pandemia, tornamos-nos observadores dos acontecimentos e agentes das mudanças necessárias.

Também foi desta maneira que a Secretaria de Educação de Barueri se percebeu neste momento e, desde o início, atuou desenvolvendo ações para que o ensino continuasse de forma remota levando, por meio de nossos professores e gestores, muito mais que lições para serem feitas em casa, foi disponibilizado o apoio emocional que o momento nos exigiu. Sempre acreditamos no poder transformador da Educação, por isso estamos aqui.

Acreditamos também que unindo as nossas forças, poderemos ultrapassar este momento de desafios. Assim, estamos trabalhando para que a volta às aulas presenciais seja a mais segura possível, aplicando os Protocolos Sanitários de Segurança e somando forças com cada um de vocês neste importante passo rumo ao “novo normal”. Conto com vocês e até lá!

Flávia Moreno - Secretária de Educação



Como será o nosso retorno às atividades?

O retorno às atividades presenciais acontecerá com novas condutas e práticas de higiene e novas formas de convivência em todas as escolas.

Para direcionar todas as ações em combate ao coronavírus elaboramos um

PROTOCOLO SANITÁRIO DE SEGURANÇA

com colaboração das Secretarias Municipais.





*Por que é importante retornar
com um Protocolo Sanitário de
Segurança?*

O protocolo sanitário de segurança prevê medidas de higiene que podem evitar a proliferação do coronavírus causador da covid-19, uma doença que apresenta variações desde a ausência de sintomas até a evolução para quadros graves.

COVID-19 - VAMOS LEMBRAR...

SINTOMAS GERAIS



FEBRE



TOSSE



DOR DE
GARGANTA



DOR DE
CABEÇA

CONTAMINAÇÃO

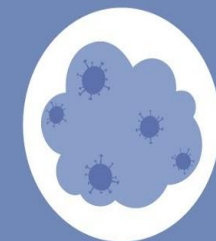

GOTÍCULAS NO AR



CONTATO COM PESSOA
CONTAMINADA



SUPERFÍCIES
CONTAMINADAS

COVID-19



Se estiver com sintomas compatíveis com os da covid-19, evite contato físico com outras pessoas (familiares, idosos e doentes crônicos) e, se necessário, procure uma Unidade Básica de Saúde.

Uma vez diagnosticado pelo médico, siga as orientações e o mantenha informado da evolução dos sintomas durante o tratamento.

Entre em contato com a Unidade Escolar para comunicar a situação.

Tempo Ativo em Superfícies

TEMPO ATIVO DO NOVO CORONAVÍRUS DE ACORDO COM O TIPO DE MATERIAL*	
MATERIAL	TEMPO ATIVO
Aço inoxidável	3 dias (72 horas)
Cobre	4 horas
Papéis diversos - sulfite - folhas de caderno - livros	5 dias (120 horas)
Papelão	1 dia (24 horas)
Plástico	3 dias (72 horas)
Poeira	40 minutos a 2 horas e 30 minutos
Material líquido ou aerossóis	40 minutos a 2 horas e 30 minutos

*Centro de controle de prevenção de Doenças da Universidade da Califórnia - Los Angeles.

Rotinas de prevenção

Novos tempos exigem novos hábitos de higiene e de convivência.

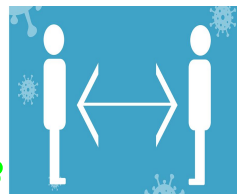

As seis grandezas do Protocolo

O Protocolo Sanitário Segurança apresenta seis grandezas aplicáveis em situações diversas do nosso cotidiano, são elas:

- ✓ *Higiene pessoal*
- ✓ *Higiene dos ambientes*
- ✓ *Distanciamento Social*
- ✓ *Comunicação*
- ✓ *Monitoramento de Saúde*
- ✓ *Higiene dos equipamentos de informática e tecnologias*



*Vamos conhecer as seis grandezas que
norteiam as medidas preventivas de combate à
covid-19 na Educação de Barueri?*

SAÚDE

SIGA COM A GENTE!



Higiene pessoal

Recomendações para a higienização pessoal eficaz em ambientes escolares:



Lavar as mãos com
água e sabão.

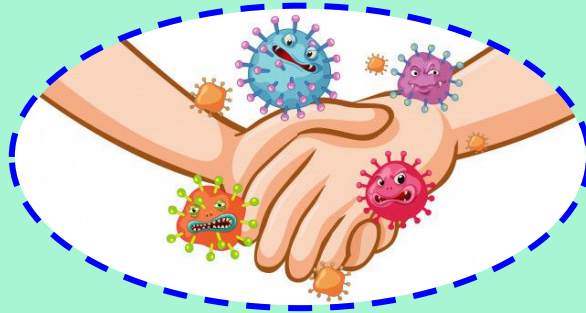

Evitar contato
físico.



Usar álcool em gel 70%
exceto alunos das maternais e AEE.

Higiene pessoal



Fazer o uso de máscaras
ou protetores faciais
(*face shield*)
alunos maiores de 2 anos.



O uso exclusivo de uniforme
escolar está suspenso.
Recomenda-se a troca de
roupa e a higienização dos
calçados diariamente.



Priorizar o uso individual do
material escolar.

Higiene pessoal

Devido à possibilidade de contaminação e necessidade de higienização pessoal eficaz



Não usar brincos, anéis, bonés, pulseiras, *piercings*, e outros adereços.



Manter o cabelo limpo e preso.



Não compartilhar objetos pessoais: fones, celular, jogos, garrafinhas, maquiagem, entre outros.

Higiene pessoal

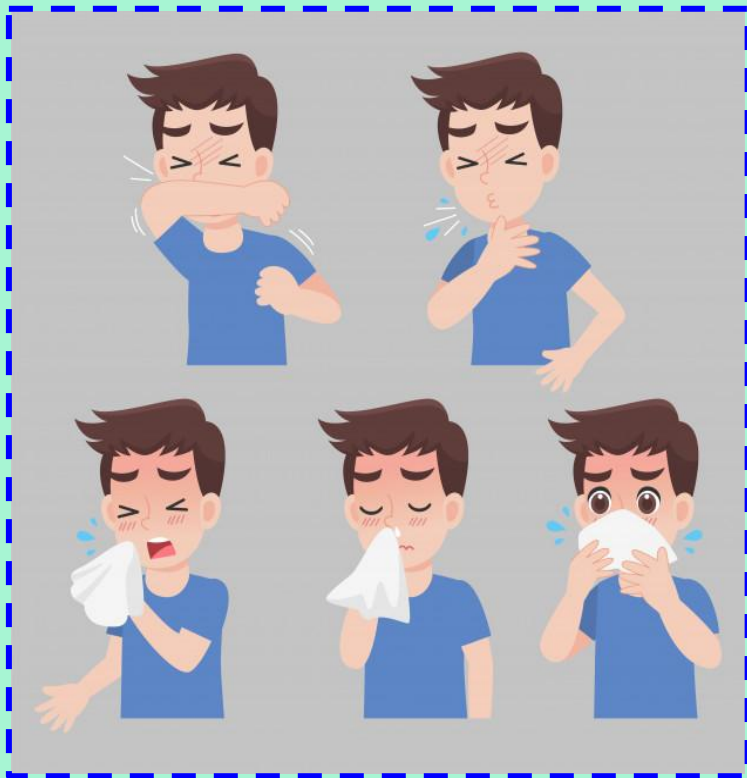

Ao tossir ou espirrar, seguir etiqueta:

- cobrir a boca e nariz com lenços descartáveis, jogá-lo fora imediatamente e higienizar as mãos em sequência;
- usar a região do cotovelo para cobrir a boca;
- não tocar na região do cotovelo de outras pessoas.

Distanciamento Social

Para a reorganização dos espaços, contaremos com:



Ambiente escolar reorganizado de acordo com a realidade de cada U.E.

Manutenção de distância mínima de 1,5 metro entre pessoas em ambientes internos e externos.

Distanciamento Social

ATENÇÃO! VEJA ONDE DEVE PISAR!

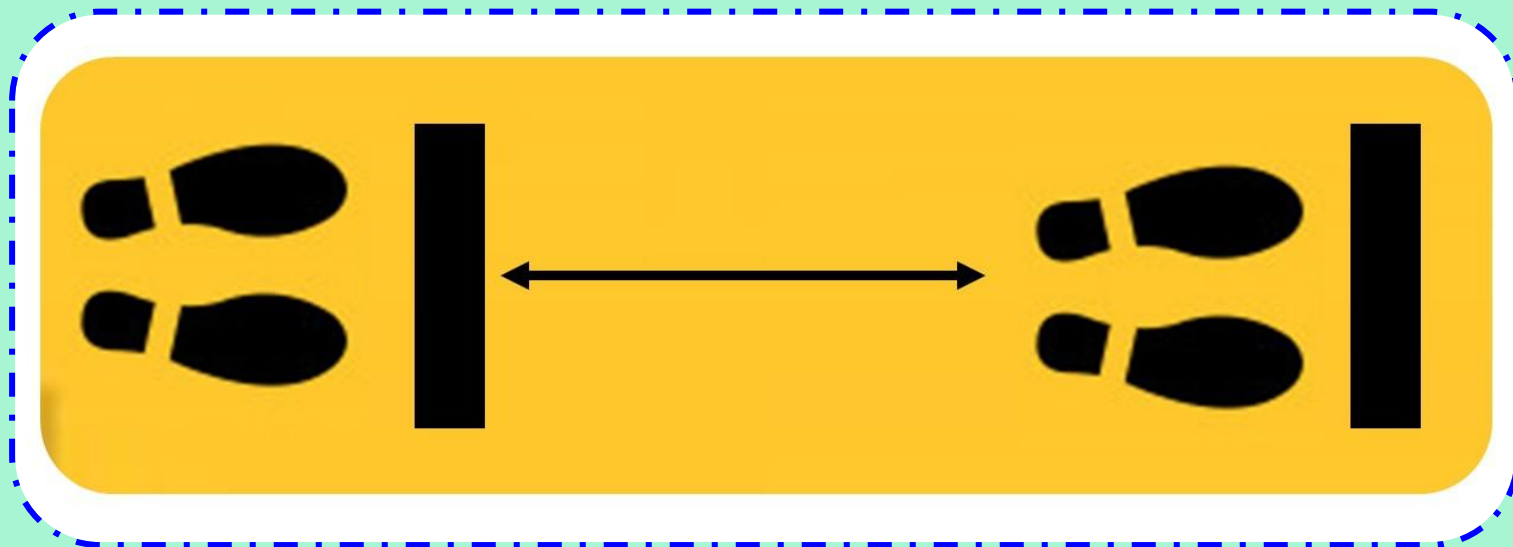

Respeite as demarcações para evitar aglomeração

Distanciamento Social

Ocasões de manutenção de atividades não presenciais:



Para alunos pertencentes a um dos grupos de risco, definido pelos pais/responsáveis de acordo com indicação médica, prioridade para as atividades não presenciais.

Pessoas com:

- suspeita de contaminação;
- diagnóstico confirmado;
- contato com infectado nos últimos 14 dias.

Distanciamento Social

Vamos continuar o atendimento à comunidade por canais digitais oficiais.



Google Sites

O atendimento presencial será agendado previamente pelos canais de comunicação.

Distanciamento Social

Estão suspensas festas, formaturas, eventos, atividades que envolvam saídas escolares com uso de transporte e visitação em locais com aglomeração, além de atividades em grupo fora da Unidade Escolar.



Higiene dos Ambientes



Nesta etapa, você vai conhecer como estamos cuidando de todos os ambientes da escola com relação à intensificação da higiene e à desinfecção dos espaços para receber os alunos, além da conservação e manutenção cotidiana com a especial atenção que o momento requer.

Higiene dos Ambientes

Ao início e término de cada período, intensificamos a higienização dos:

- pisos;
- nichos de trabalho;
- mesas;
- cadeiras;
- computadores;
- salas de aula etc.



Em caso de confirmação de caso de covid-19, isolaremos os ambientes em que a pessoa transitou até a higienização completa do espaço para retomada das atividades presenciais em segurança.

Higiene dos Ambientes

SANITÁRIOS

- Higienização intensificada em cada período.
- Desinfecção das portas dos sanitários, torneiras, maçanetas, recipientes de sabonete, pia, entre outros.



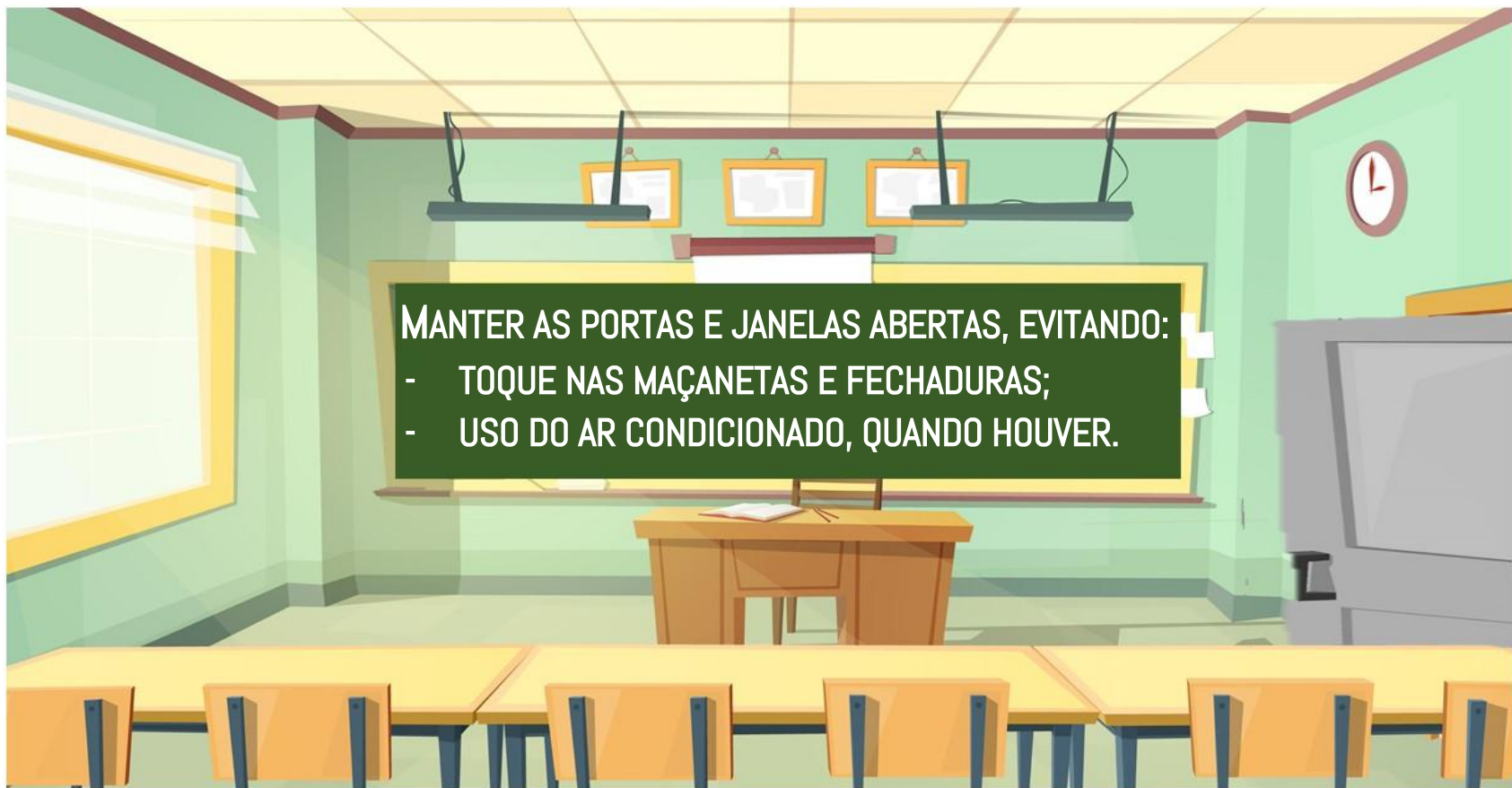

MANTER AS PORTAS E JANELAS ABERTAS, EVITANDO:

- **TOQUE NAS MAÇANETAS E FECHADURAS;**
- **USO DO AR CONDICIONADO, QUANDO HOVER.**

Higiene dos Ambientes



Disponibilização de *kits* de limpeza nos ambientes



Realizar higienização das superfícies e objetos de contato frequente antes e após o uso.

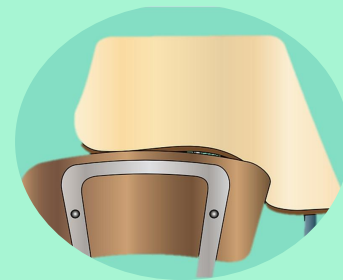
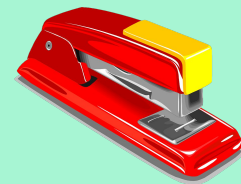
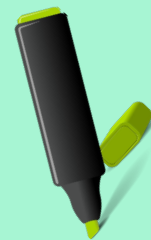

Higiene dos Ambientes

Nas unidades que possuem elevador a higienização será intensificada.



O uso do elevador estará restrito:

- à necessidade física de qualquer natureza;
- a casos de extrema necessidade.

Recomendamos:

- número reduzido de pessoas;
- afastamento das paredes da cabine;
- higienização das mãos antes e depois de tocar os botões.

Higiene dos Ambientes



Por se tratarem de potenciais disseminadores de contaminação, RETIRAMOS:

- itens decorativos das superfícies;
- tapetes (não fixos) e reforçamos a higienização de carpetes.



Recomendamos a manutenção de cortinas somente em ambientes com excesso de claridade.

Higiene dos equipamentos de informática e tecnologias



A Educação de Barueri possui ampla infraestrutura em equipamentos de informática e tecnologia à disposição do aprendizado de nossos alunos.

Visando à segurança durante a higiene e para o uso coletivo seguro destes equipamentos, nossos colaboradores da limpeza e funcionários estão treinados para a adequada higienização e desinfecção das superfícies desses objetos.

<https://www.educbarueri.sp.gov.br/materia/por-conta-da-pandemia-educacao-de-barueri-disponibiliza-conteudo-online-aos-estudantes>

Estamos atentos!

Comunicação

Vamos divulgar informações, por meios digitais e físicos, para a comunidade escolar sobre:

PROTÓCOLOS SANITÁRIOS DE SEGURANÇA;
MEDIDAS PREVENTIVAS DE COMBATE À COVID-19;
RETORNO ÀS ATIVIDADES PRESENCIAIS;
BOAS PRÁTICAS DE HIGIENE.



AVALIAÇÃO DA SITUAÇÃO DOS CASOS,
NO MUNICÍPIO;
DEMAIS INFORMAÇÕES PERTINENTES AO
MOMENTO.



Monitoramento da Saúde

A manutenção das aulas presenciais se dará com segurança, para isso:

Acompanhamos as recomendações da Secretaria de Saúde com dados da realidade de nosso município;

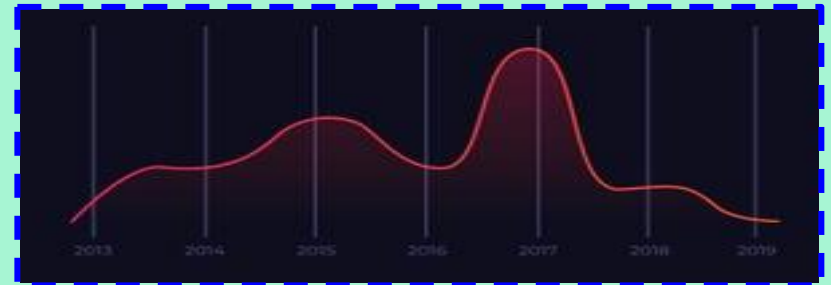

Acompanhamos e reportamos casos suspeitos e confirmados, dando as orientações necessárias para a comunidade escolar.

Monitoramento da Saúde



Verificação da temperatura corporal de todos que adentrarem a escola.



A pessoa com mais de $37,5\text{ }^{\circ}\text{C}$ não permanece na escola e é orientada a procurar cuidados.



A família será comunicada quando o aluno apresentar o sintoma.



Educação Infantil - Maternal

Agora, vamos apresentar como serão as medidas preventivas de combate à covid-19 nas nossas escolas Maternais





Maternal e Berçário

COMO SERÁ A ENTRADA NA ESCOLA?

- Respeitar as demarcações de distanciamento feitas na calçada e entrada.
- O adulto deverá usar máscara.
- Verificação de temperatura;
 - Após verificação da temperatura, os pais/responsáveis deixam o local.



Não se esqueça de seguir o cronograma dos critérios para a frequência dos alunos.



Maternal - Entrada das Crianças



Fazer uso do tapete sanitizante.



Lavar as mãos com água corrente, sabonete líquido e secar com papel toalha.

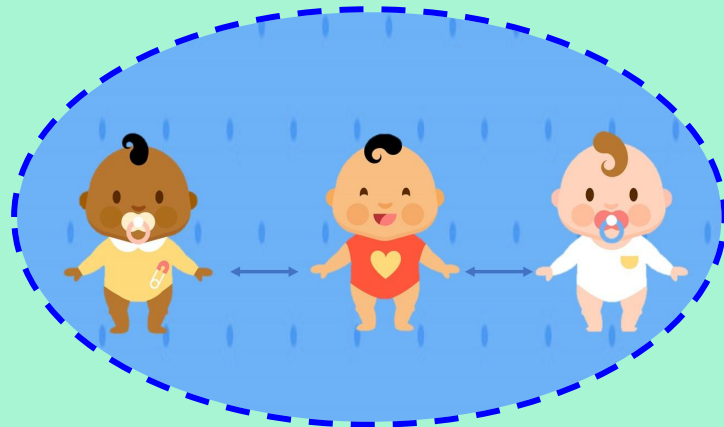

Manter distanciamento com relação às outras crianças.



Maternal - Acolhimento e Adaptação

Horários especiais na primeira semana de retorno





Caminhando nos espaços

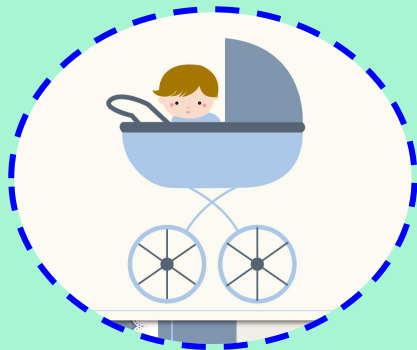

No Berçário vamos:

- passear com os carrinhos de bebês forrados com lençol limpo;
- higienizar frequentemente os cintos, as ferragens e o tecido do assento.



Na Maternal vamos garantir o distanciamento durante a caminhada com:

cordas, centopeias ou bambolês.
E sempre higienizá-los a cada uso.



Maternal - Sala de Aula

Nossa rotina será preparada com:



- sala higienizada;
- roda de conversa, respeitando o distanciamento;
- tapetes plastificados com imagens para as crianças sentarem.



Berçário - Banho e Troca

Iremos contar com:

- profissionais de luvas, jaleco, máscaras e cabelos presos;
- distanciamento entre os bebês, evitando a entrada de vários bebês ao mesmo tempo.





Maternal - Banheiro e Troca



Iremos contar com:

- profissionais usando luvas, jaleco e máscaras;
- demarcação na fila de espera do lado de fora do banheiro;
- respeito ao distanciamento para entrada no banheiro.



Diariamente, não se esqueça de:

- verificar e fazer a higienização da mochila ao chegar da escola;
- retirar os itens usados;
- separar as toalhas (banho e boca) e roupas limpas do bebê ou da criança, apropriadas ao clima, para o dia seguinte;
- acondicionar as peças de roupas e toalha em saquinhos individuais.

A circular illustration of a baby with a happy expression, wearing a diaper, set against a light blue background.

Maternal - Espaços Lúdicos

Devido ao risco de contaminação, tomaremos os seguintes cuidados:

- um grupo pequeno por vez;
- materiais e brinquedos disponíveis de fácil higienização;
- o manuseio dos livros e gibis será realizado somente pelas educadoras;
- não brincaremos com fantasias, brinquedos de madeira e pelúcias.

Não faltarão atividades para a criançada!





Maternal - Playground ou Parquinho

Mãozinhas e brinquedos serão higienizados
antes e após o uso.

Uso seguro com revezamento de turmas.

Sabe aquelas toalhinhas com o nome do bebê?

Mande uma limpinha diariamente.

Elas serão utilizadas na higienização da boca e mãos do bebê durante as refeições.

Ah! E cada um com a sua.

Nada de compartilhamento!





Lactário - Berçário



As mamadeiras e copos esterilizados,
identificados e com uso individual.

Distanciamento entre os
cadeirões durante as refeições.

Higienização das boquinhas e mãozinhas com água corrente, sabonete neutro líquido e secos com toalha individual do bebê.



Maternal - Refeitório

A refeição para as crianças do maternal será:



- servida no refeitório;
- com demarcação de distanciamento na fila, nas mesas e nos assentos;
- com escalonamento de horários para evitar aglomeração;
- servida água filtrada em copos individuais ou em garrafinha pessoal.

Não se esqueça!

**Mande uma garrafinha ou
copinho para água com o
nome da criança.**



Estes objetos não devem ser compartilhados.

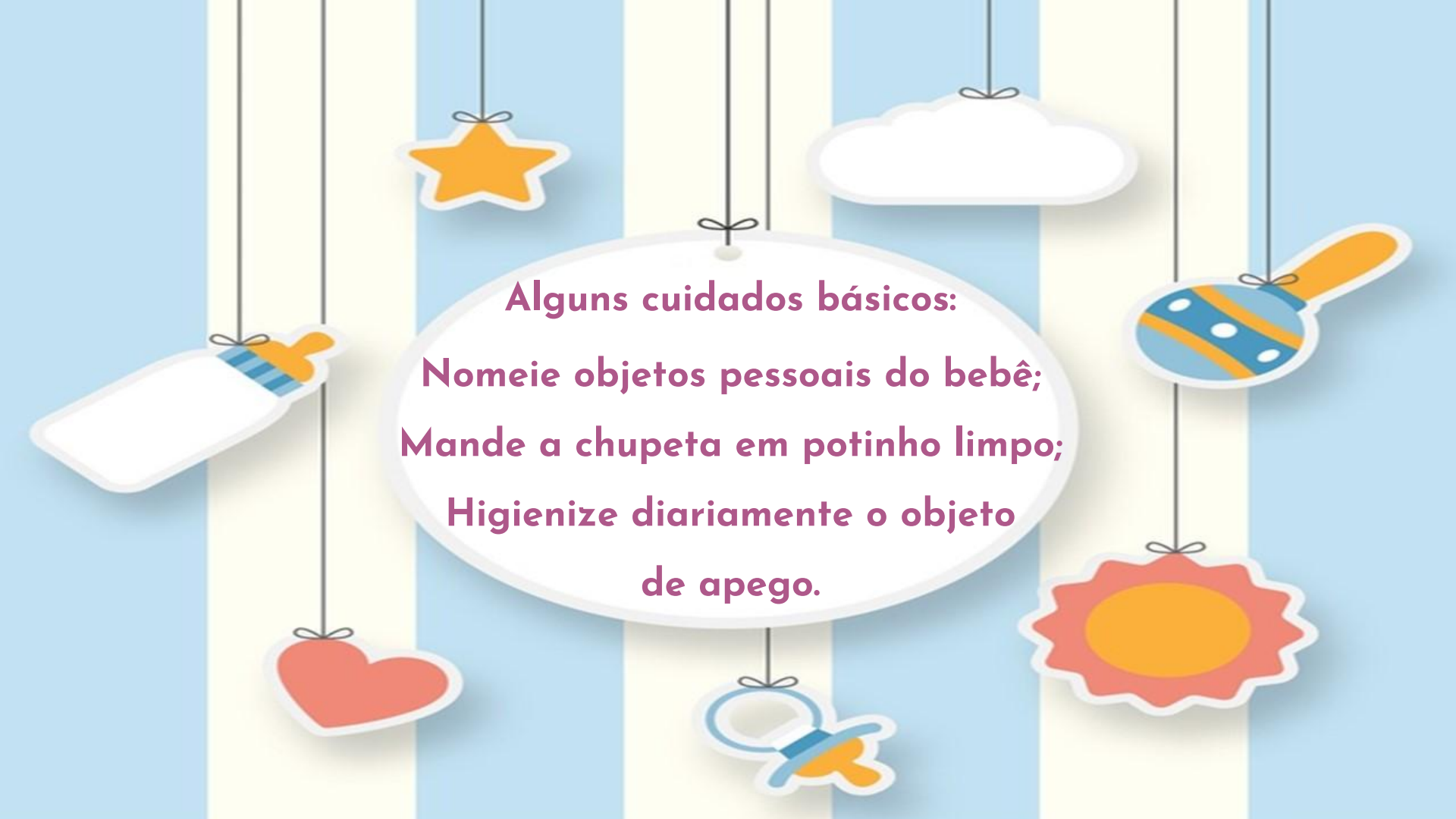

Alguns cuidados básicos:
Nomeie objetos pessoais do bebê;
Mande a chupeta em potinho limpo;
Higienize diariamente o objeto
de apegos.



Hora do Sono - Berçário e Maternal



Portas e janelas
abertas.



Para recarregar as
energias teremos:

Lençóis, fronhas,
cobertores, mantas e
toalhas lavados
diariamente.

Distanciamento entre os
berços e colchões.

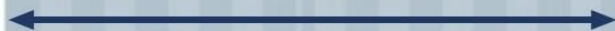

Higienização de rosto e
mãos antes e depois do
soninho e secar com
toalhinha individual.

Fiquem Tranquilos!



Respeitaremos a escolha dos pais e/ou responsáveis pelas atividades remotas, ou seja, manutenção das atividades em casa.

A CRIANÇA NÃO PERDERÁ A VAGA PARA O PRÓXIMO ANO.



Educação Infantil - Pré Escola

Agora, vamos apresentar como serão as medidas preventivas de combate à covid-19 nas nossas Pré-Escolas





Pré Escola - Na Escola

ATENÇÃO! VEJA ONDE PISAR!

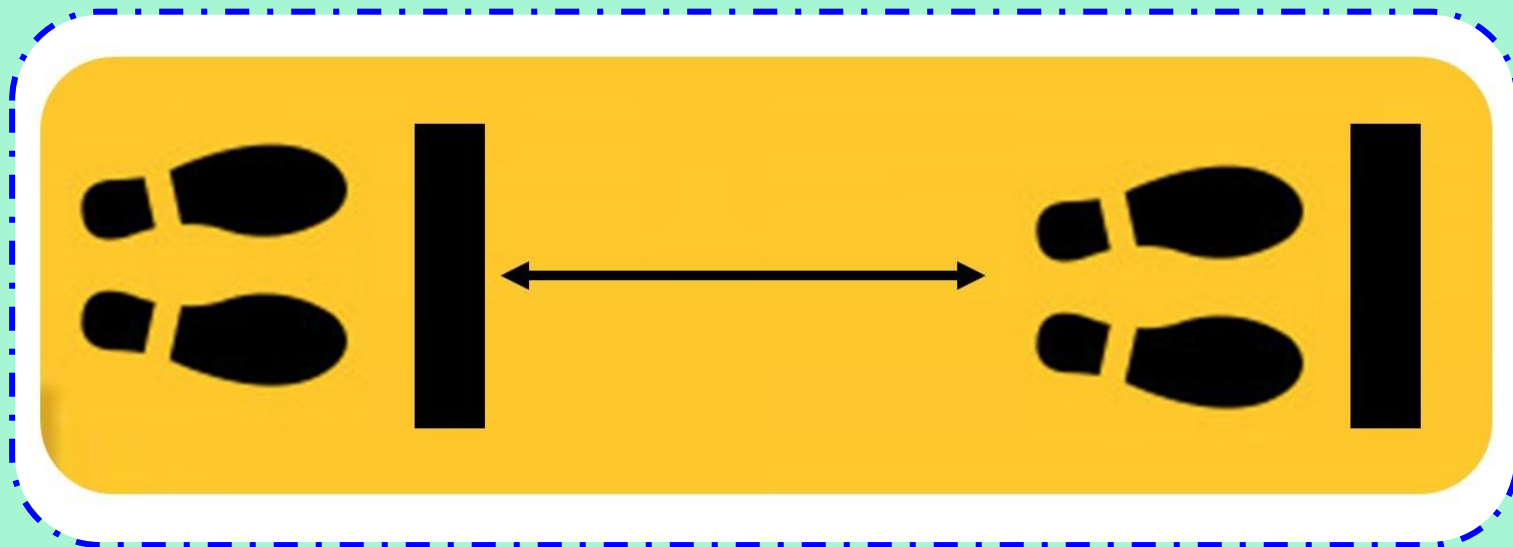

Respeite as demarcações
no chão

Evite aglomeração

Higienize os calçados no
tapete sanitizante



Pré Escola - Recepção dos Alunos

Receberemos as crianças no portão, onde haverá:



- conferência do uso de máscara;
- aferição da temperatura;
- despedida dos adultos responsáveis;
- acompanhamento por um funcionário para:
 - higienizar as mãos de todos;
 - seguir para as salas de aula.



Pré Escola - Organização das filas

AS FILAS SERÃO ORGANIZADAS RESPEITANDO O DISTANCIAMENTO SOCIAL



Pré Escola - Higiene Pessoal



Lavar as mãos com água corrente e sabonete líquido ou com álcool em gel 70%* em casos de emergência.

*desde que o aluno não seja alérgico



Cartazes ilustrativos para higienização das mãos.



Pré Escola - Escovação

Para ocorrer em segurança, a escovação será:



- com supervisão de um adulto;
- do lado externo do banheiro;
- com distanciamento social;
- em pequenos grupos de alunos.

LEMBREM-SE: AS ESCOVAS DEVEM TER SUPORTE COM TAMPA.

Pré Escola

Horários especiais na primeira semana de retorno

Manhã

Entrada: 07h50

Saída: 11h00

Tarde

Entrada: 13h00

Saída: 16h00





Organização da sala



CARTEIRAS COM DISTANCIAMENTO SOCIAL;
DEMARCAÇÕES NO CHÃO;
HIGIENIZAÇÃO DOS MATERIAIS ESCOLARES;
MATERIAL DE USO INDIVIDUAL.





Pré Escola - Merenda

Organização geral:

- turmas reduzidas;
- máscaras guardadas em saquinhos nomeados;
- uso de espaços alternativos e arejados para alimentação;
- demarcação de solo e mesas para garantir o distanciamento.





ÁGUA

NÃO SE ESQUEÇA

**ENVIE A GARRAFINHA OU COPINHO
PLÁSTICO PARA A CRIANÇA TOMAR**

ÁGUA FILTRADA



Playground

Mãozinhas e brinquedos serão higienizados antes e após o uso.

Estarão interditados:
materiais não estruturados,
tanque de areia e
brinquedos de madeira.

Uso seguro com revezamento de turmas.



Pré Escola- Espaços Lúdicos

Sala de jogos, leitura, bicicletário e cantinhos de leitura

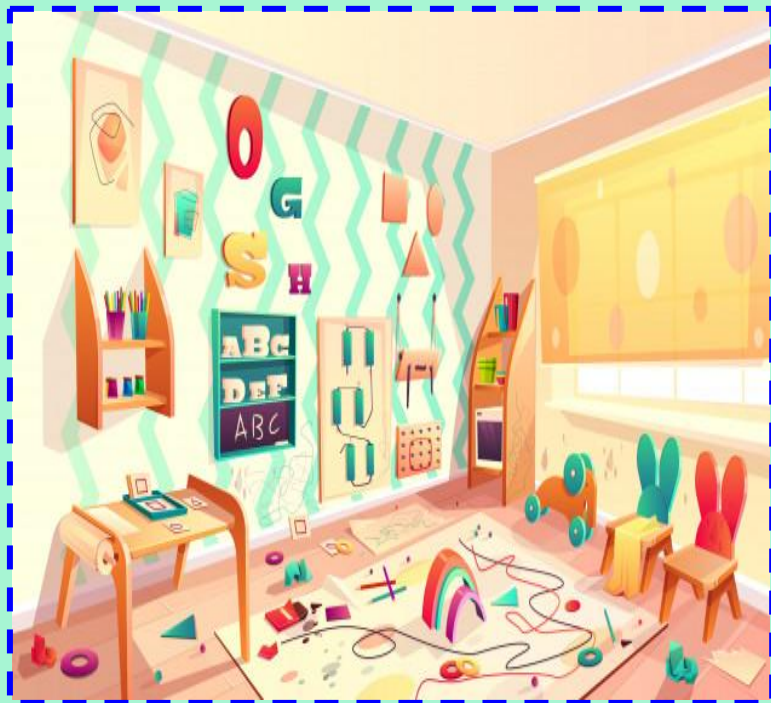

- Espaços higienizados diariamente;
- As leituras serão realizadas pelos professores;
- As fantasias neste momento não serão usadas, devido ao risco de contaminação;
- Os ambientes serão bem ventilados.



Pré-Escola - Fiquem Tranquilos!

Respeitaremos a escolha dos pais e/ou responsáveis pelas atividades remotas, ou seja, manutenção das atividades em casa.



A CRIANÇA NÃO PERDERÁ A VAGA PARA O PRÓXIMO ANO.



Transporte Escolar

Demarcação do solo no ponto de encontro,
visando ao distanciamento social.



Medidas no pré-embarque



Distanciamento social;

Uso de máscara;

Verificação de temperatura;

Higienização das mãos.

O aluno deve estar acompanhado por um responsável no local do embarque do Transporte Escolar, uma vez que haverá verificação da temperatura no pré-embarque e caso o aluno esteja com $37,5\text{ }^{\circ}\text{C}$ ou mais não embarcará no ônibus, devendo ser encaminhado para uma UBS, imediatamente.



Atenção!!!

**Intensificação da higienização das superfícies internas do ônibus escolar:
balaústres verticais e horizontais;
superfícies de contato do motorista;
cintos de segurança;
maçanetas;
corrimãos;
assentos;
janelas;
piso.**

Marcação do piso para manutenção de distanciamento no desembarque

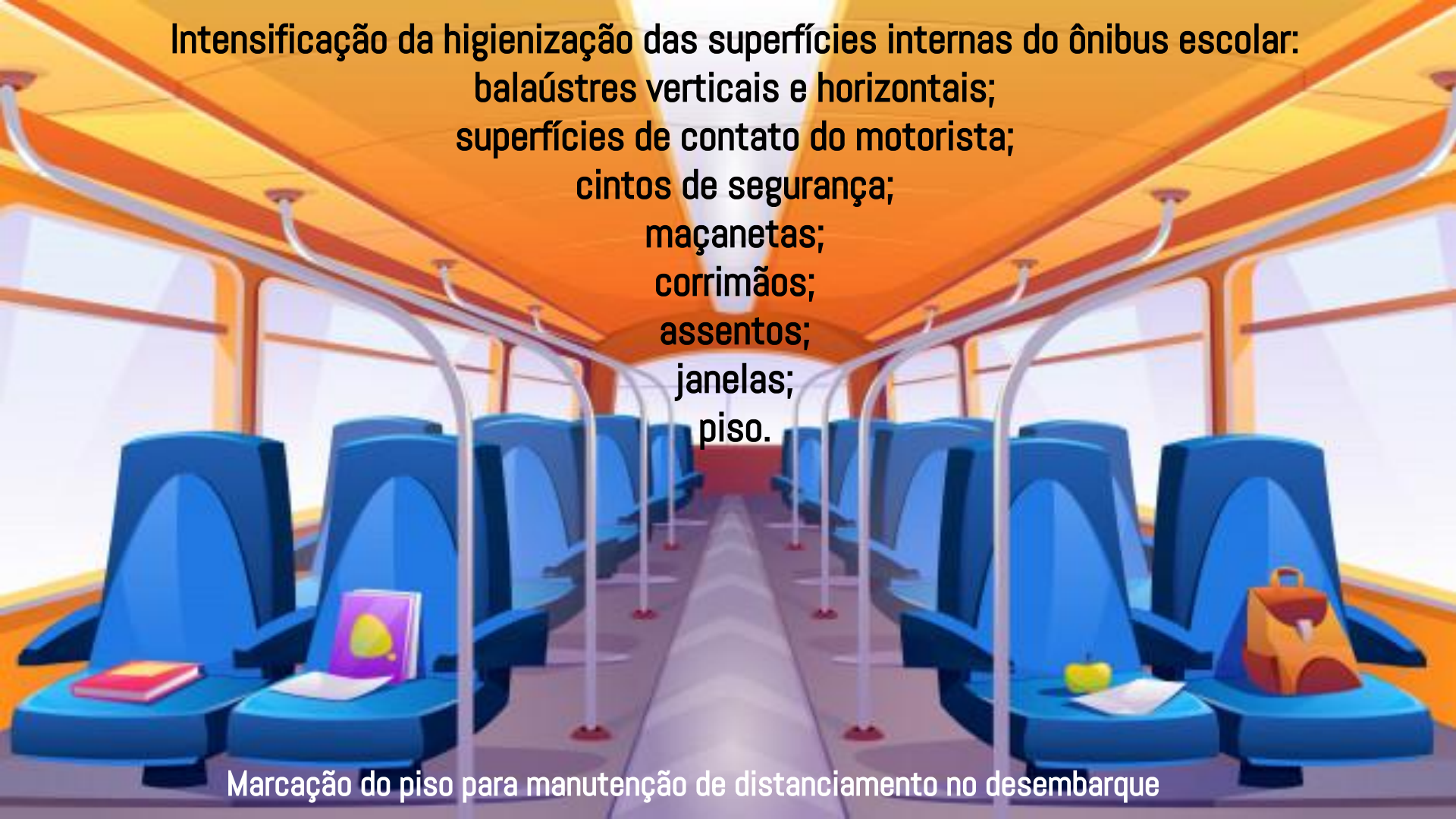

Dentro do ônibus



- Disponibilização de álcool em gel 70% para uso no interior do veículo, com orientação do monitor;
- Manutenção do distanciamento seguro entre os passageiros;
- Desembarque dos alunos por fileiras de banco, evitando aglomeração.



Departamento Educacional Especializado

Agora, vamos apresentar como serão algumas medidas preventivas específicas do Departamento Educacional Especializado para o atendimento dos alunos com deficiência





Uso da máscara por alunos com deficiência



O uso da máscara de tecido em alunos com deficiência está condicionado à orientação médica e indicação da família, sendo respeitadas as particularidades de cada aluno com deficiência.



Retorno às atividades presenciais dos alunos com deficiência

O retorno presencial está condicionado:

- Às orientações médicas;
- Ao consentimento dos responsáveis;
- Ao monitoramento diário das condições da saúde do aluno, realizado pela família.

ATENDIMENTO INDIVIDUALIZADO DE ACORDO COM CRONOGRAMA DA ESCOLA.





Higienização da sala do AEE



Intensificação da higienização das superfícies de contato, materiais lúdicos diversos, piso, paredes, tapetes, entre outros, entre cada atendimento.



Atividades remotas para alunos com deficiência

Serão priorizadas as atividades não presenciais aos alunos que pertencem ao grupo de risco de acordo com a definição médica.



Profissionais que atuam com os alunos com deficiência

Durante o exercício de suas funções serão realizadas as seguintes ações:

- Intensificação das medidas de higiene pessoal antes e após atendimento;
- Uso do avental e Equipamento de Proteção Individual.



SEMPRE COM MUITA ATENÇÃO AOS SINAIS DA SAÚDE DOS ALUNOS



Atendimento Domiciliar

Para a segurança dos envolvidos:

- A família deverá higienizar o local em que serão as aulas e/ou atendimento, antes e após a prática e fazer uso de máscara;
- O professor deverá levar a própria garrafa de água, sabonete e álcool em gel 70%.





Orientação adequada para cada aluno

De acordo com a necessidade de cada pessoa com deficiência, os profissionais orientarão cada aluno com relação às medidas de higiene ou - quando necessário - realizarão o cuidado que ele necessita, seguindo os protocolos sanitários.





Surdos



Crédito: Reprodução/Facebook Ashley Laurence

- O aluno que utiliza a Libras será orientado a evitar tocar seu rosto, durante a conversação.
- Recomendamos o uso de máscaras transparentes para melhorar a comunicação.



Higienização de meios auxiliares de locomoção

Intensificação da higiene das cadeiras de rodas, muletas, bengalas ou andadores com auxílio do condutor, usando álcool 70%.





Atendimento da Psicopedagogia e Equipe Interdisciplinar - CAP



Atendimentos individuais
com duração de 1 hora.



O aluno menor de idade deverá comparecer acompanhado EXCLUSIVAMENTE de 01 adulto responsável por ele, para evitar aglomeração.



Atendimento da Psicopedagogia e Equipe Interdisciplinar - CAP

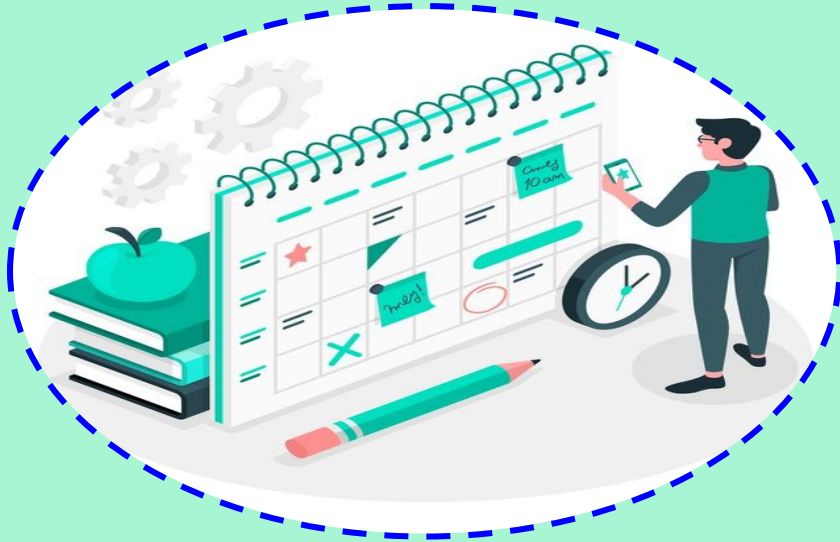

Agendar horário para conversar com os profissionais do Departamento.



As entrevistas serão realizadas com apenas um dos responsáveis.



Comunicação adequada e eficiente

Cartazes com linguagem simples, clara e de fácil compreensão em pontos estratégicos.



Secretaria da Unidade Escolar

Na Secretaria da Unidade Escolar, é necessário:

- Usar obrigatoriamente máscara de tecido (funcionários e público);
- Manter distanciamento social entre funcionários e público;
- Evitar o compartilhamento de objetos pessoais e do espaço de trabalho;
- Higienizar as mãos com álcool em gel 70% antes do início das atividades e intensificar a higienização dos objetos de uso coletivo.



Secretaria da Unidade Escolar

Medidas estruturais:



Obstrução com barreira física com o objetivo de evitar o contágio devido ao número frequente de atendimentos;

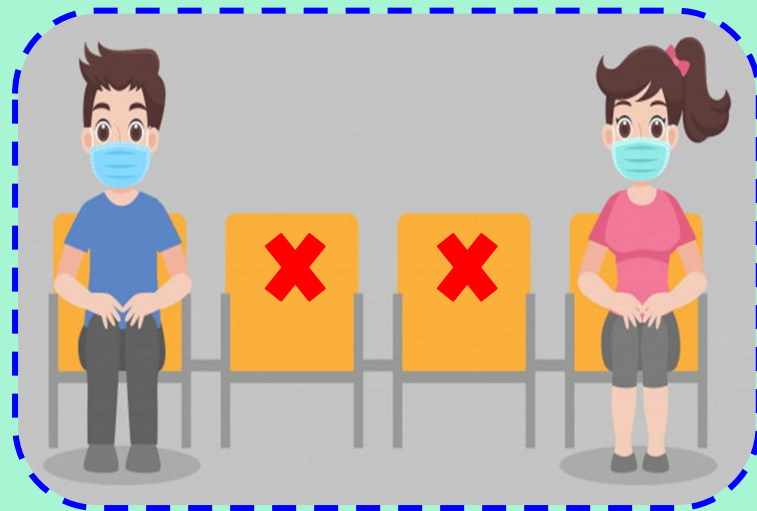

Demarcação dos espaços (pisos e assentos), respeitando o distanciamento social e limitação do acesso para evitar aglomeração.

Secretaria da Unidade Escolar

A Secretaria da Unidade Escolar é um ambiente de intensa circulação, por isso a rotina de higiene e limpeza dos espaços serão:



- Uso do tapete sanitizante;
- Intensificação da limpeza;
- Manutenção de portas e janelas abertas;
- Higienização frequente da barreira de acrílico com solução específica;
- Distribuição de kits para higienização das superfícies e objetos de contato frequente antes e após o uso.

Fiquem Tranquilos



Respeitaremos a escolha dos pais e/ou responsáveis pelas atividades remotas, ou seja, manutenção das atividades em casa.

A CRIANÇA NÃO PERDERÁ A VAGA PARA O PRÓXIMO ANO.

Referências

Disponível

em:

<https://www.freepik.com/free-vector/kids-with-their-bikes_4923761.htm#page=1&query=children%20bike&position=8>;;;;;;;;;;;;;;;;;;;;;;;;;;;;;;



Referências

https://www.freepik.com/free-vector/happy-children-playing-playground_1502995.htm#page=1&query=children%20playground%20&position=23>https://blog.drconsulta.com/como-escovar-os-dentes-das-criancas/>



Referências

;;;;;;;



Referências

. Acesso em jun.2020.

